60 Estische Nationalhymne

Andante

60

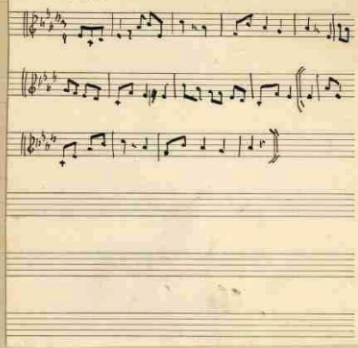

Cassel-Niederzwehren 61

Aufnahme: Kopie der Mitte [illegible], dann wieder eingeschl.

Ausf. Beschaffenheit: gut gut

2 Estnische Volkslieder

gesungen von

Warjun (s. № 60)

a) Kui kungla rahwas

b) Kui mina alles