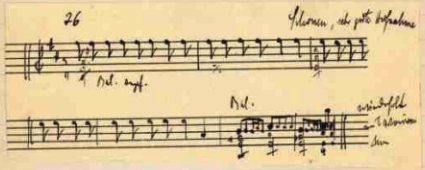

Cassel - Niederzwehren Nr. 77

Aufnahme: (b.) Walze schlecht, bewegt an d. d. Hälfte
gewogen
Mus. Beschaffenheit: sehr gut

Zwei türkische Abschiedslieder — Herbordiamant
gesungen von
Sirabetoff (s. Nr. 74)

A. Abschiedslied
der Geliebte reist ab u. singt, während die Geliebte am Fenster steht, : Ich werde niemals kehren aber bald zurück u. werde Dich ewig lieben

B. Abschiedslied
die Mutter singt beim Abschied ihres Sohnes: Ich habe dich genährt u. erzogen, nun bin ich alt u. schwach – und du verläßt mich gerade jetzt!

Original umseitig.