Tatarisches Brautlied

a

Allegro

× 3/8

(nach e)

Windschlag. mit Warmen

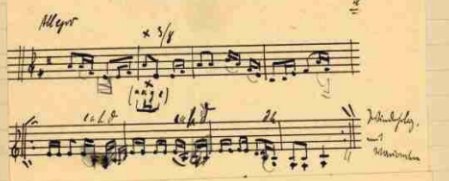

Tatarisches Abschiedslied

78 b

78 b

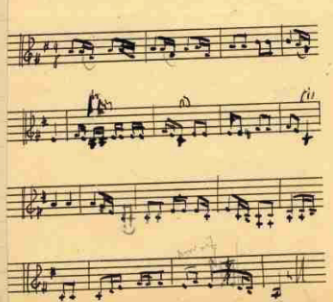

Cassel - Niederzwehren № 79

Aufnahme: [illegible]

Mus. Beschaffenheit: [illegible]

Zwei ~~Persische~~ Volkslieder ungeblüh

persisch, in Mittelpunkt. noerbeidianisch tartarisch

gesungen von

Dalakians (der mit linker Hand an der Banke sämtliche persischen Werke singt) vgl. № 65

A. Sehnsucht nach der Heimat

B. Klagelied im Kerker

Er sitzt im Gefängnis u. singt: Es ist kühl, ich kann mich nicht erwärmen, die Tür ist geschlossen – und draußen winkt u. lebt die Freiheit.

Original unheilig