



Stuteneintragung und Fohlenschau

Wickrath · Turnierplatz am Schloß



Freitag 20. Juni
„Tag des Warmblutpferdes“

Samstag 21. Juni
„Kleinpferde / Kaltblut“

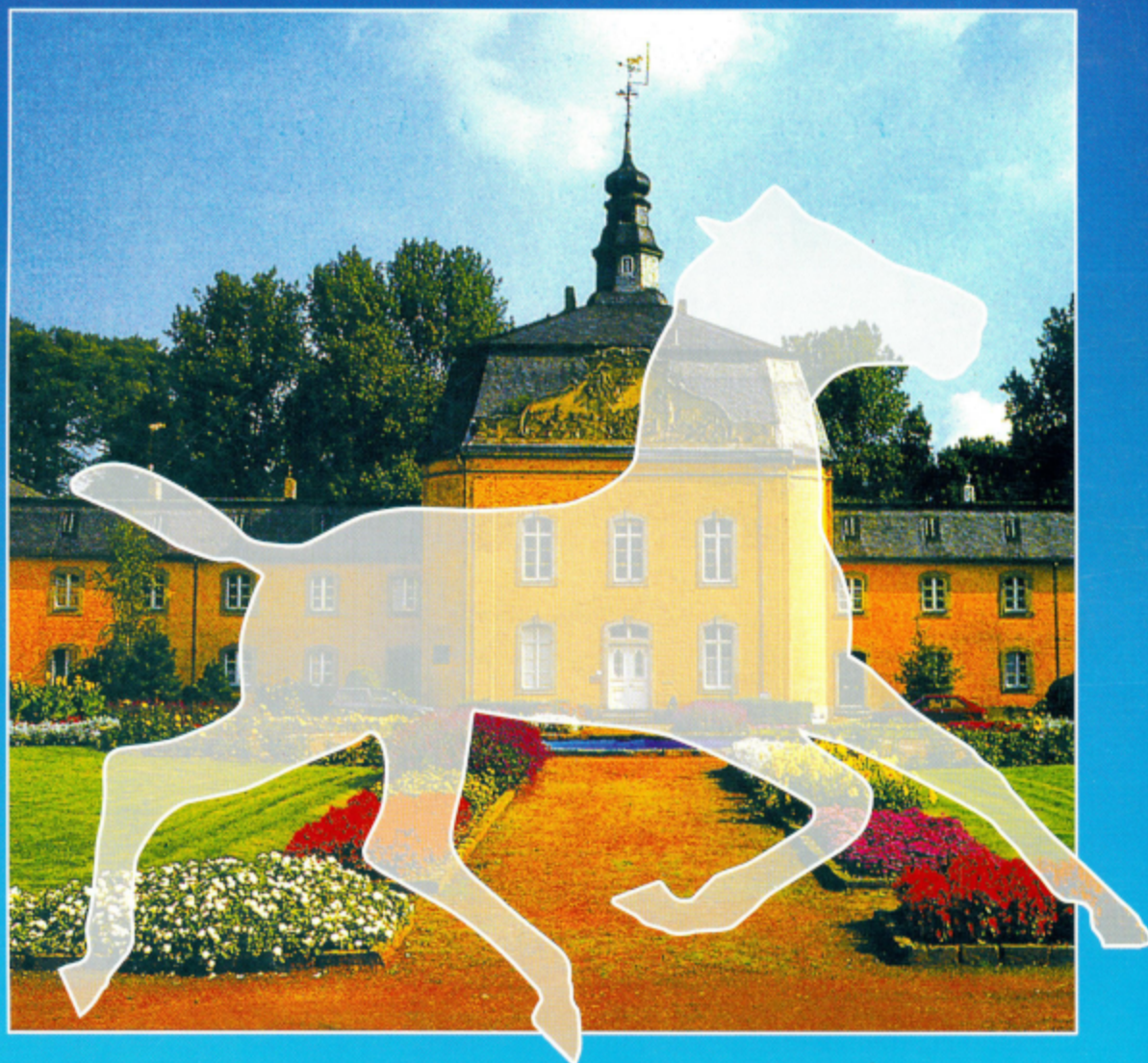

Züchterzentrale Mönchengladbach · Grevenbroich · Neuss

30. Pferdeausstellung 1997

Klassen- und Zeiteinteilung

Freitag, den 20. Juni 1997, Tag des Warmblutpferdes

| Uhrzeit | Rassen | Klasse | Kat. Nr. | Anzahl |
|------------------|---|---------------|-----------------|---------------|
| 08.00 Uhr | Auftrieb und Messen | | | |
| 08.30 Uhr | 4-jähr. und ältere Warmblutstuten zur Eintragung, keine Fohlenmütter | XXIV | 201-202 | 2 |
| 08.45 Uhr | 3-jähr. Warmblutstuten zur Eintragung | XXV | 206-252 | 47 |
| 12.30 Uhr | Warmblut-Hengstfohlen | XXVI | 256-311 | 56 |
| | Warmblutfohlen geb. nach 27.05.97 | XXVII | 316-334 | 19 |
| 15.00 Uhr | Warmblut-Stutfohlen | XXVIII | 336-405 | 70 |
| 17.30 Uhr | Überreichung Wanderpreis „Schloß Wickrath“ Ausklang mit dem Jagdhorn-Bläsercorps Wegberg | | | |

Samstag, den 21. Juni 1997, Kleinpferde, Kaltblut, 2-jährige Warmblutstuten

| | | | | |
|-------------------------|--|--------------|----------------|-----------|
| 09.00 Uhr | Auftrieb und Messen | | | |
| 09.30 Uhr | Minishetland- u. Shetlandstuten zur Eintragung | I | 1-5 | 5 |
| 09.45 Uhr | Welshstuten zur Eintragung | II | 6-7 | 2 |
| 09.50 Uhr | New-Forest Stute zur Eintragung | | 10 | 1 |
| 09.55 Uhr | Connemara Stute zur Eintragung | III | 11 | 1 |
| 10.00 Uhr | Reitponystuten zur Eintragung | IV - V | 15-24 | 10 |
| 10.20 Uhr | Haflingerstuten zur Eintragung | VI | 26-34 | 9 |
| 10.45 Uhr | 2-jähr. Minishetland- u. Shetlandstuten | VII | 36-37 | 2 |
| 10.50 Uhr | 2-jähr. Quarter-Horse Stute | VIII | 41 | 1 |
| 10.55 Uhr | 2-jähr. Welshstuten | IX | 43-45 | 3 |
| 11.00 Uhr | 2-jähr. Reitponystuten | X | 46-47 | 2 |
| 11.05 Uhr | 2-jähr. Haflingerstute | XI | 51 | 1 |
| 12.30 Uhr | 2-jähr. Warmblutstuten | XXIII | 176-195 | 20 |
| 13.30 Uhr | Minishetlandfohlen | XII | 56-64 | 9 |
| 13.45 Uhr | Shetlandfohlen | XIII | 66-73 | 8 |
| 14.00 Uhr | Connemarafohlen | XIV | 76-80 | 5 |
| 14.15 Uhr | Islandfohlen | XV | 81-82 | 2 |
| 14.20 Uhr | Welshfohlen | XVI | 86-95 | 10 |
| 14.30 Uhr | Reitponyhengstfohlen | XVII | 96-109 | 14 |
| 15.00 Uhr | Reitponystutfohlen | XVIII | 111-121 | 11 |
| 15.30 Uhr | Haflingerhengstfohlen | XIX | 126-147 | 22 |
| 16.00 Uhr | Haflingerstutfohlen | XX | 151-164 | 14 |
| 16.20 Uhr | Überreichung Wanderpokal Kleinpferde | | | |
| 16.30 Uhr | Nachzuchtschau ALPRUF | XXI | 166-... | 17 |
| 16.45 Uhr | Kaltblut, Eintragung u. Fohlenschau | XXII | 171-172 | 2 |
| 17.00 Uhr bis | Schauprogramm , Voltigieren, Hengstvorführung Schaubild „Schneewittchen“ | | | |
| 18.00 Uhr | Reitschule Neuhöfgen, Neuss | | | |