

Zeichnung zum Neubau eines Gärtnerhauses

Für

Herrn Carl Müller zu Bralitz

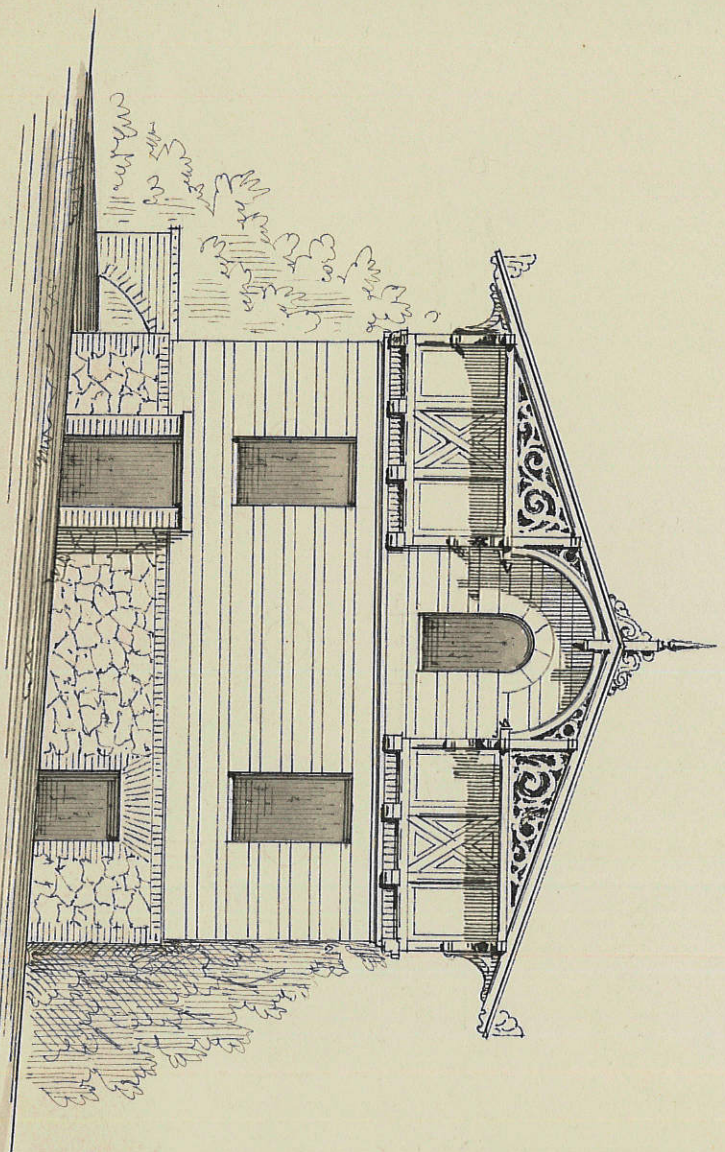

Ansicht vom Garten

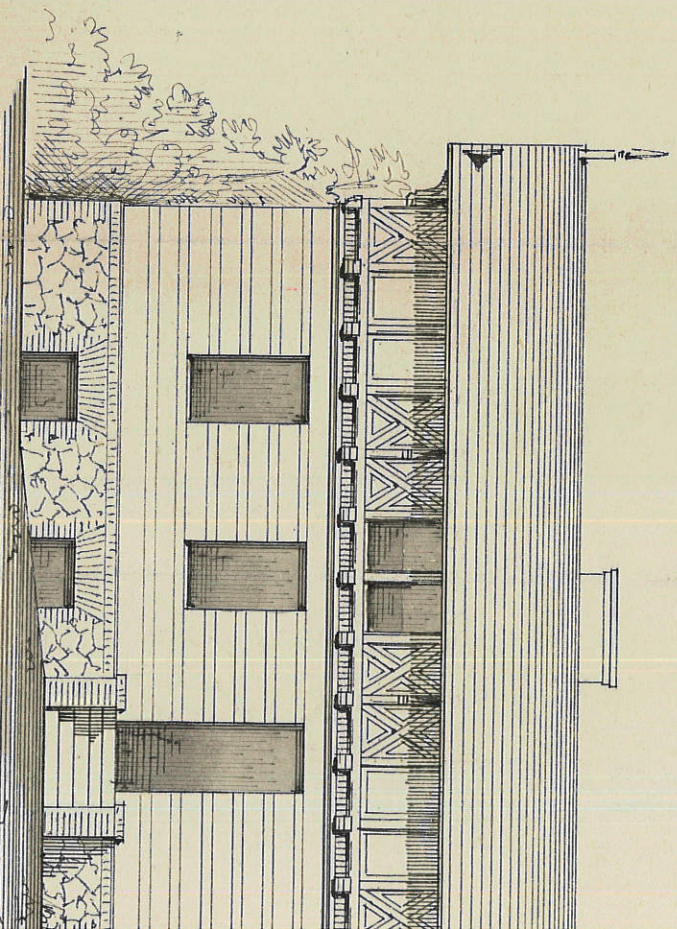

Ansicht von der Straße

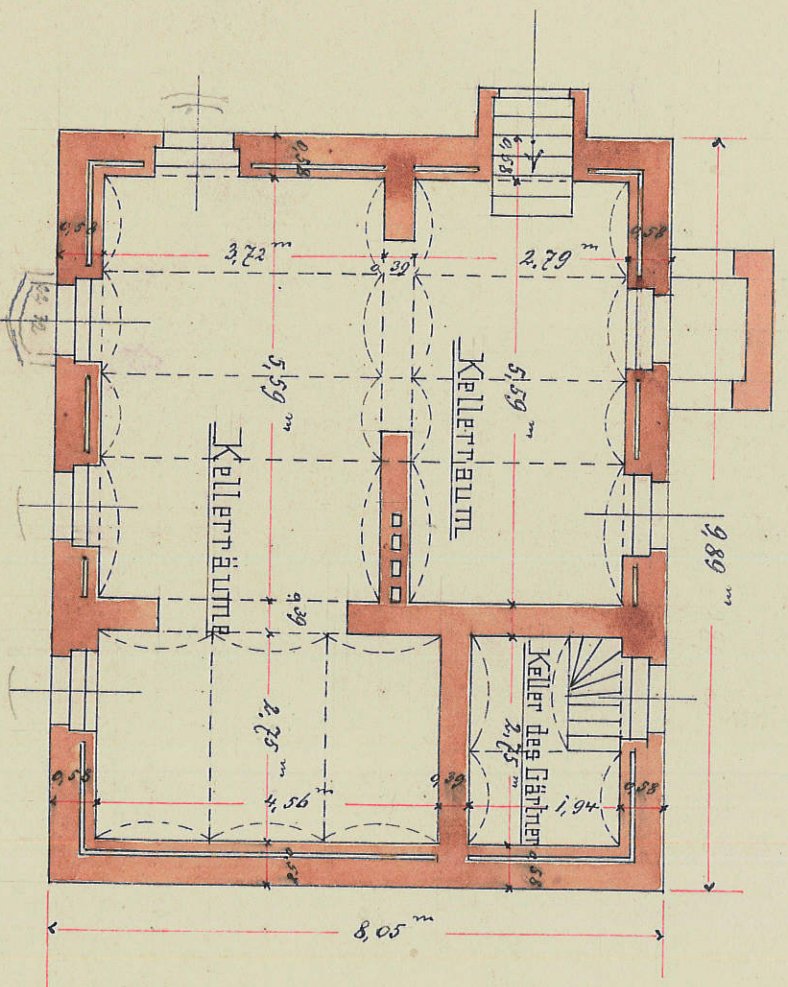

Grundriss vom Kellergeschoss

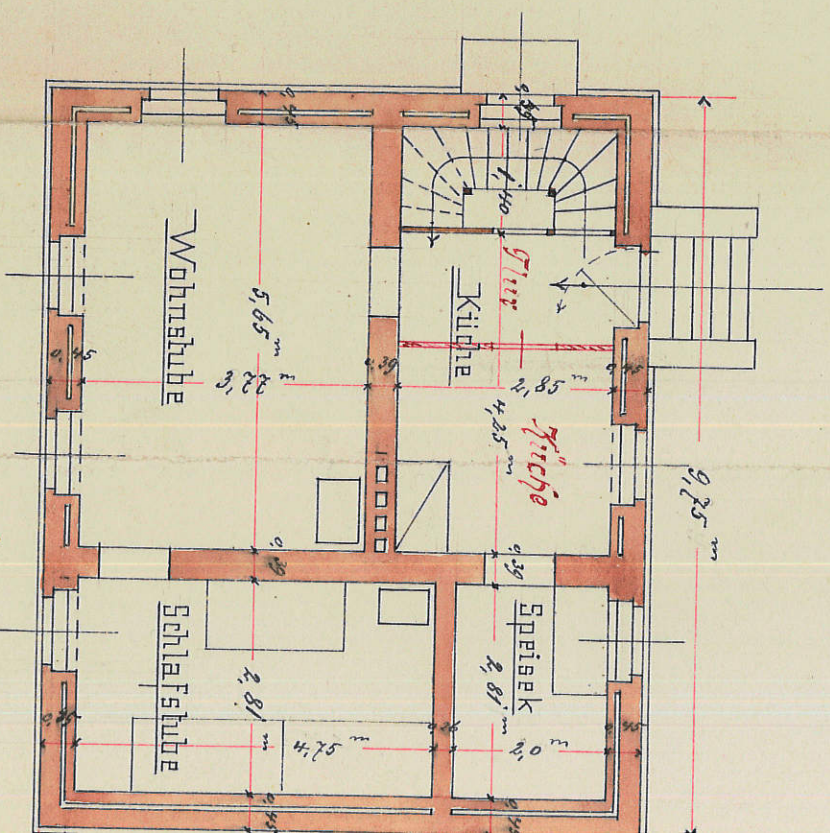

Grundriss vom Erdgeschoss



Handwritten notes in red ink:
 Handgezeichnet im
 Stübchen
 des Architekten Dr. J.