

Querschnitt

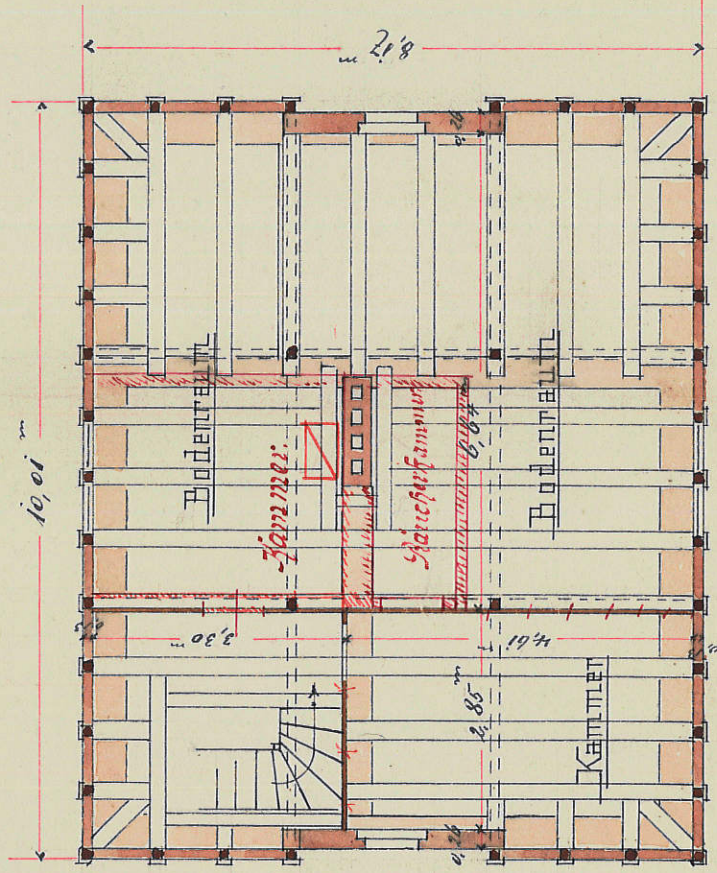

LOBB

Grundriss vom Dachgeschoss.

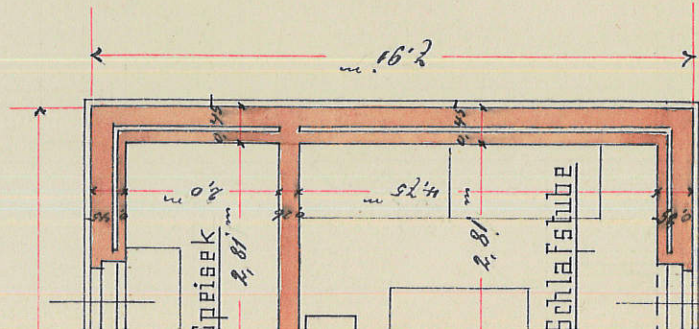

aufgeführt im November 1938
 überarbeitet in. Jänner 1939

inoffizielle der Baugesellschaft

Bewährungszeugnis über den Bauzustand

Aufgenommen und nachgeprüft

Oderberg Markt den 7 Juni 1920

Herr Baudecker

Meinerrnneister

Leitender Ingenieur

Nach Febr. 22
 1. G. Kaufmann
 Prof. Dr. et.

Überprüft im Februar 1925

Herr Prof.