



*Männer-Turnverein  
zu Anderten bei Berlin  
gegründet am 6. Mai 1886.*



Männer-Turnverein  
zu Bredowen H. Berlin  
errichtet am 6. Mai 1886.



Männer - Zusammen  
zu Friedenau - Gärten  
errichtet am 6. März 1881









E 2018/064

**Otto Bauer.** (L. v. 1896)

Geb: 5. 9. 1848 Gest: 19. 2. 1897.

Kais. Rechnungsrat.

Mitbegründer des Ver. insb.  
Vorsitzender vom 6. 5. 86 bis 19. 2. 97.  
Vorsitzender der Altersringe.

**Gust. Retzdorff.** (L. v. 1897)

Geb: 29. 8. 1850. Gest: 15. 10. 05.

Kaufmann, seit Rentier.

Mitbegründer des Ver. insb.  
I. Ver. insb. Vorsitzender 1886-1890.  
Obst. insb. 1891-1897.  
Leiter des Ver. insb. Alt. seit 1895.  
Ehrenmitglied seit 25. 1. 1905

**Max Fehler.** (L. v. 1891.)

Geb: 12. 6. 1861. Gest.

Geh. Registrator, seit 1901 Hofrat im  
Ausw. Amt.

Mitbegründer des Ver. insb.

II. Ver. insb. Vorsitzender 1886-1890.

Stellv. Obst. insb. 1891-1897

Obst. insb. 1898-

Vorsitzender des Ver. insb. Alt. 1887-1896.

Vorsitzender des Ver. insb. Alt. 1895-1897.

Vorsitzender des Ver. insb. Alt. I. Ringe 1886-1896.  
" II. " 1897-

Vorsitzender seit 1908 - 1918

Ehrenvorsitzender 1919 - 1926

Ehrenmitglied seit 25. 4. 1911.

Ehrenbrief der D. S.

**Paul Kunow** (L. v. 1898.)

Geb: 17. 7. 1848

Architect.

Mitglied seit 1890.

Vorsitzender 1897-1899.

Vorsitzender 1891-1896

Vorsitzender des Ver. insb. Alt. 1895/6

2. Vorsitzender des Ver. insb. Alt. 1896-99.

Ehrenmitglied seit 27. 1. 1920





*S. Delank*

BERLIN W.



Schmargendorfer Str. 5.

Kattenhager Gasse 5.



...



Verm: Müller.

Geb: 27.11.1863.

Bankbeamter.

Mitglied seit 1896.

Vorturner

Turnwart der Altersabt: von 97-07.

Gaukassenprüfer von 1905-1908.

Verm: Brücker.

Geb: 4.8.1869.

Druckereibesitzer.

Mitglied seit 1889.

Vorturner.

Zeugwart.

Bücherwart.

Adolf Fehler.

Geb: 25.5.1828. Gest: 27.3.1903.

Gemeindegewerkschaft.

Mitglied seit 1887

Turnfreund.

Louis Kaminski.

Geb: 26.3.1851 Gestorben: 7.11.1924.

Rechnungsrat.

Mitglied seit 1892

Hauptkassenwart seit 1902. - 1920.

Ehremitglied seit 27.1.1920.

# Karl Brücker

Geb: 17. 2. 1874 Kaufmann.  
Gest: 5. 7. 1930

Eintritt in d. Reföhr. Abt. 1887.

Mitglied seit 1892. (1773.)

Vorturner

Führer d. I. Reföhr. Abt. 1898/99.

2. Führer d. Männer Abt. 1899.

1. " d. 2. " " 1909 - 1912

Oberturner 1910 - 1913

Führer d. Knaben Abt. 1913 - 1914.

# Bruno Behn.

Geb: 23. 6. 1876 Marinbauhilfsver.

Eintritt in d. Reföhr. Abt 1888.

Mitglied 1894 -

Vorturner der I. Ringg 1897/1901.

Wahlturner.

1894: Rathenow (Gau) 2. Ringg  
" Breslau (Deutsches Turnfest) Lob. Anerk.

1895: Schwedt (Kreis) Ringg

1898: Zehlendorf (Gau) 1. Ringg  
" Hamburg (Deutsches Turnfest) Lob. Anerk.

1900: Kremmen (Gau) 6. Ringg (52 P.)

1901: Neuhardenberg (Kreis) 24. Ringg.

# Herm. Kuckert.

Geb: 25. 8. 1875 Mechaniker.

Eintritt in d. Reföhr. Abt. 1887

Mitglied seit 1893 bis

Vorturner, Halle. Turnv. d. I. Reföhr. Abt.

Wahlturner.

1898: Zehlendorf (Gau) 6. Ringg

1899: Luben (Kreis) 18. Preis.  
Teltow (Bezirk) 3. " "

1900: Schönholz (Volksth.) 16. Preis.

" Kremmen (Gau) 10. Preis. (50% P.)

1901: Schönholz (Volksth.) 10. Preis

1906 - 08 Feingewart

1903 - 05 } Turnwart d. jungl. Abt.

1919 - 20 } "

1919 - 20. " d. I. A. A.

# Paul Könicke.

Geb: 29. 7. 77. Kaufmann.  
Gest: 20. 2. 1931

Mitglied: Novbr. 94.

Wahlturner:

1899: Teltow (Bezirk) 4. Preis.

1900: Kremmen (Gau) Lob. Anerk.

1901: Lichterfelde (Bezirk) 13. Preis (50% P.)

1908 - 1910 Turnwart I. A. A.

1919 " II. " "

Vorturner, Turnfabriksführer,  
Spielführer, Fahrwart (18 Jahre lang)

Inhaber des Vereins Ehrenbriefes

" " Kreis Ehrenbriefes



Letzte Aufnahme  
kurz vor seinem  
Tode.



EVERETT NEWBY WELLS



EVERETT NEWBY WELLS



EVERETT NEWBY WELLS



EVERETT NEWBY WELLS

Huber, Armin

Oberzimmer (jetzt Oberleitnant)

Geb: 27. 11. 75

Mitglied: 20. 8. 94.

1895/6 Hallenwrt. Turnus. d. II. Sch. Abt.

Hirsch, Ernst.

Maler

Geb: 8. 5. 70.

Eintritt: Mai 86. Lehrlingsabt.

Mitglied seit Mai 88.

Portierwrt.

Halls. Turnuswrt.

Kaffeehauswrt. d. III. Abt.

Brücker, Felix.

Lehrer

Geb: 3. 13. 1879.

Gefallen im Weltkrieg 1914/1918

Eintritt: 1888 Schülerabt.

Mitglied seit 1894

~~1900 - 1904~~

Reinhardt, Otto.

Stud. arch.

Geb: 3. 3. 80.

Eintritt: 1887 Schülerabt.

Mitglied seit 7. 3. 98.

Halls. Turn. d. II. Sch. Abt: 1901

Wahlwrt:

1899. Seltow (Bezirk) 21. Preis (45 % P.)

1900 - 1904 Turnuswrt I. Inalen. H.

1921 - 1926 1. Vorsitzender

Mitterdorfer, Sascha.

Fabrikant

Geb: 30.9.64.

Mitglied 30.8.95.

Robert Nosebel.

Geb: 1.3.74. Gest: 5.6.1905.

Mechaniker.

Mitglied von 1894 - 1905.

Vorturner.

II. Turnwart der II. Schüler-Abt.  
von 1898 - 1900

Bücherwart.

Otto Reinhardt.

Geb: 4.12.1848.

Lehrer.

Mitglied seit 1890

Georg Weumann.

Geb: 6.10.1870

Bauhbeamter.

Mitglied seit 1895

Vorturner.

Hauswart.





ALB. W. KLEIN & CO. LEIPZIG

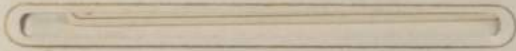

UHESDEN J. S. SCHROEDER ANNABERG.

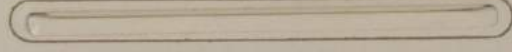
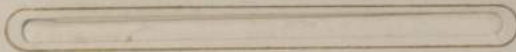

Erich Borkowski.

geb: 13. 6. 1872.

Mitglied seit 24. 9. 91.

Post-Cassa.

Erwin Winkler.

Maifabrikat.

geb: 25. 3. 73.

eingetreten 11. 9. 1893.

Verabschiedet nach Dresden zum

Militär am 12. 3. 1894.

Richard Hentschel.

AKRichter, 1893/1894 Geisensornments.

Rektorat in dänisch. Ostafrika.

geb: 5. 4. 1863.

Mitglied seit 29. 8. 1892.

Theodor Grün.

Kaufmann.

geb:

Mitglied seit 14. 4. 1887.

Hein

Verm: César.

Geb:

Mitglied von 1889.

Paul Kutzner.

Geb:

Schneider.

Mitglied von —  
Vorturner.

Willj Knoll.

Geb:

Uhrmacher, Eintritt i. d.  
Lehrlingsabt.

Mitglied von 1899—1903.

Vorturner.

II. Turnwart.



*in lichen  
für  
Linné  
Freimaurer  
Insignien  
Museum*



M. GRÜTZNER  
JAUER, ALJAUERSTR. 4.

# Fritz Brockhaus.

Geb: 24.2.1880

Buchdrucker.

Mitglied seit 1897

Vorturner

II. Turnwart. 1903. II. Sch. Abt.

1910 Kassawart I. A. A.

1924-27 " " " "

# Hans Müble.

Geb: 4.4.1877.

Hgt. Bausekretär.  
Eintritt i. d. Schülerabt.

Mitglied seit 1897

Vorturner

Turnwart, II. Sch. Abt. 1900-1902.

Fechtwart.

# Wilhelm Kiere.

Geb: 1884

Bürogehülfe.

Mitglied von 1902-1904.

# Wilhelm Matschke.

Geb: 24.11.1886.

Fleischer.  
Eintritt i. d. Schülerabt.  
Mitglied seit 1904.

**Ernst Brücker.**

Geb: 23.12.1882.

Bayr. Techniker 1905.

Mitglied seit 1905.

Vorturner.

1919 Zeugwart

1926 - Kassenswart d. Faunabtg.

**Max Alkenkrüger.**

Geb: 12.3.1878.

Schriftsetzer.

Mitglied seit 1896.

Wettturner.

Vorturner.

T. Turnwart <sup>Lehrz. 487. 1902.</sup>  
<sup>T. Sch. 487. 1905.</sup>  
<sup>T. M. 487. von 1906.-</sup>

1905-06 Turnwart T. Anaben - Abtg.

1906-10 " T. A. A.

1909 Oberturnwart

1911 Turnwart T. Anaben - Abtg.

1912 " T. A. A.

1913 Kassenswart T. A. A.

1921 Turnwart T. A. A.

1914 - 23 } Oberturnwart

1926

Inhaber des Kreis-Ährenbriefes

**Karl Koch.**

Geb: 26.11.1883.

Optiker.

Mitglied seit 1903.

Vorturner.

Turnwart.

**Fritz Kobitz.**

Geb: 19.2.1858.

Kassenssekretär.

Mitglied seit 1905.

Kassenswart.

1908 - 17 Kassenswart II. A. A.

1922 - 24 Hauptschriftwart





Blank caption bar



2116 PAUL WEST 1892  
*Arthur W. Fabischke, C.*



Blank caption bar



Blank caption bar



ALFRED WERTHEIM  
WERNER LEVINSKY

John Kaschel  
ST. LITZ, Rheinstr. 60.

Richard Faab.

Paul Evers.

Geb: 19.10.1862.

Rechnungsrat.

Mitglied seit 1897.

Schriftwart 1900 u. 1904.

Vorsitzender 1905-1908.

Karl Rukz.

Geb: 23.3.1887.

Schulmacher.

Mitglied seit 1906.

Herm. Braun.

Geb: 15. 2. 1877.

Schneidermeister.

Eintritt i. d. Lehrz. 767. 1893.

Mitglied seit 1902.

Friedrich Starke

geb. 20. Januar 1879

Bankbeamter

Mitglied der D.T. seit 1899

Eintritt i. A. S. V. 11. 10. 1906

1912-1915 Hauptschriftwart

1920 Hauptkassenwart

1924-1928 Turnwart II. Männer-Abt.

ab 1907 Mitglied der Vorkameralliga

Paul Kreplin

geb. 3. April 1872

Ministrialamtmann

Mitglied der D.T. seit 4. 6. 1887

Mitglied i. A. S. V. seit 21. 9. 1909

1914-1925 2. Vorsitzender

1914-1929 Unfallbearbeiter

5. 5. 1926 Kreis-Ehrenbrief III<sup>b</sup>

22. 1. 1931 Vereins-Ehrenbrief

Walter Kiewitz

geb. 29. Mai 1894

Gastwirt

Mitglied seit 3. Oktober 1912.

1904-1912 Jugendmitglied i. A. S. V.

1922- 2. Oberturnwart.

1922-1923 Turnwart d. Jugendabtg.

1924- Leiter d. Sportabteilung.

1924-1922 Hauptsportwart.

1925-1926 Obmann d. Männergruppe  
Tinder i. Handball.

1927-1929 Vorsitzender d. Handball-  
Spielausschüßs i. Havelbau.

1922 Januar Ehrung Hünzendorfsplakette.





Frau Anna Reinhardt  
geb. Steinhaus

geb. d. 28. Juli 1857 in Zelin

Eingetreten am 1. 10. 1895

Geschäftsführerin d. Damen Abtlg  
seit d. 1. 1. 1897

" " d. 1. Mädch. Abtlg  
seit d. 1. 1. 1897

" " d. 2. Mädch. Abtlg  
seit d. 1905/06, 08  
u. 12 bis dato

Ehrenmitglied seit d. 1. 10. 1921  
(Hauptversammlung am 28. 2. 21)

Kreispremierbrief der D. T.

Walter Schubotz

geb. 7. April 1896.

Kaufmann

Mitglied seit 1. November 1912

1919 - 1920 Leiter der Sport-Abtlg.

1921 2. Hauptschriftwart

1927 - 1933 2. bezw. 1. Hauptschriftwart

Wilhelm Pöcherding

geb. 22. Dezember 1885

Pinnlehrer

1911 - 1913 Vorsitzender i. A. S. T. Lübeck (Kam.)

Mitglied i. A. S. T. seit 11. 11. 1919

1925 Pinnwart d. Jünglingsabtlg.

1927 Oberturnwart

1927 = 1. Vorsitzender.

Albert Kotsch

geb. 4. Januar 1877

Schriftsetzer.

Mitglied seit 17. 2. 1920

1921 - 1929 Vereinigungswart

1929 - Kassawart 2. A. H.

1933 Vereins-Ehrenbrief.

Johannes Geh

geb. 17. 2. 1871.

Bankprokurist

Mitglied seit 29. 8. 1921

1924-1930 1. Hauptkassenwart

25. 8. 1930 verstorben.

Hans Wullschläger

geb. 1. Januar 1901

Expedient

Mitglied seit 30. März 1924

1925-1930 1. Pressewart

1930- 1. Vereinspielwart

seit 1. 1. 1930 Geprüfter Schieds-

richter im Handball d. D. F.

Wilhelm Runge

geb. 14. 11. 1903.

Purullehrer.

1924-1926 Mitglied i. Alten Turnvor. Breslau

Mitglied im K. P. V. seit 25. 4. 1926

1925 = Turnwart d. i. Häuser Sttg.

1932 = 1. Oberturnwart

1924-1925 Turnwart d. Knaben i. K. P. V. Breslau

1926 = 1927 Turnwart Häuser Sttg. K. P. V.

Friedenau (Rheiniger Verein f. Leibn. Stg.)







\_\_\_\_\_

\_\_\_\_\_



\_\_\_\_\_

\_\_\_\_\_

Ernst Leddin

1. Vorsitzender  
(kommissarisch)  
von 1945 – 1947  
1948 - 1949

Ehrenvorsitzender



Willi Stolzenberg

1. Vorsitzender  
von 1949 - 1958

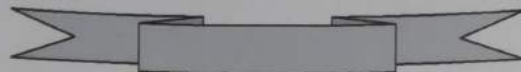

Erich Koop

1. Vorsitzender  
von 1959 - 1971

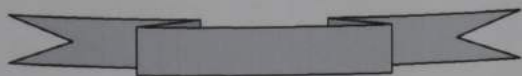

Dieter Rechenberg

geb. 22. Juni 1936

1. Vorsitzender  
von 1973 - 1977



# Winfried Gravenstein

geb. 11. September 1941

1. Vorsitzender

von 1978 - .....

Ehrenmitglied  
und Ehrenvorsitzender

Verdienstkreuz am Bande des  
Verdienstordens  
der Bundesregierung Deutschland



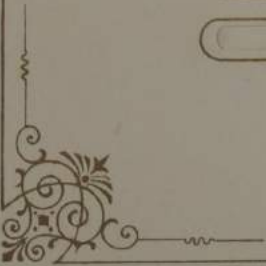
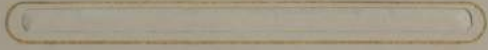
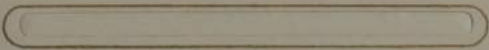
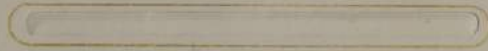
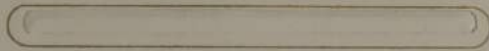
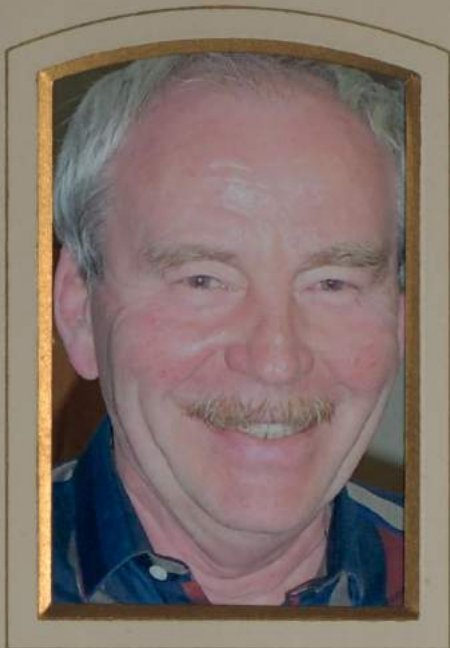

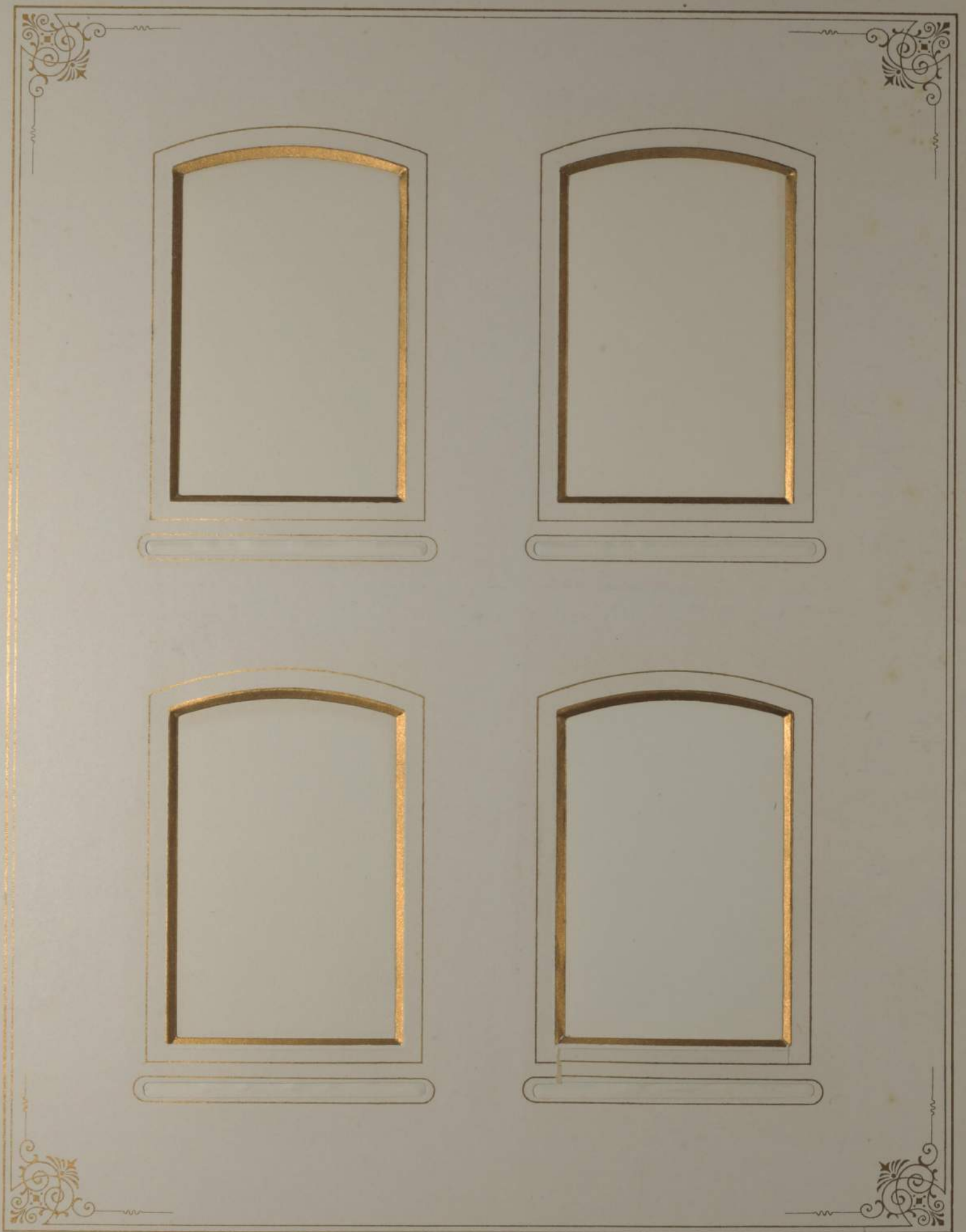

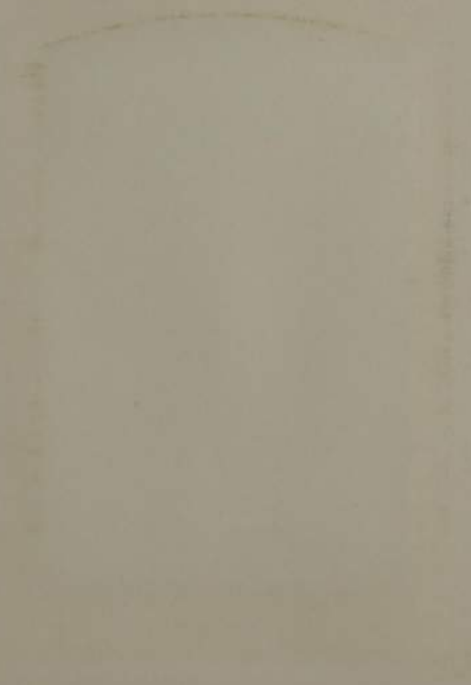

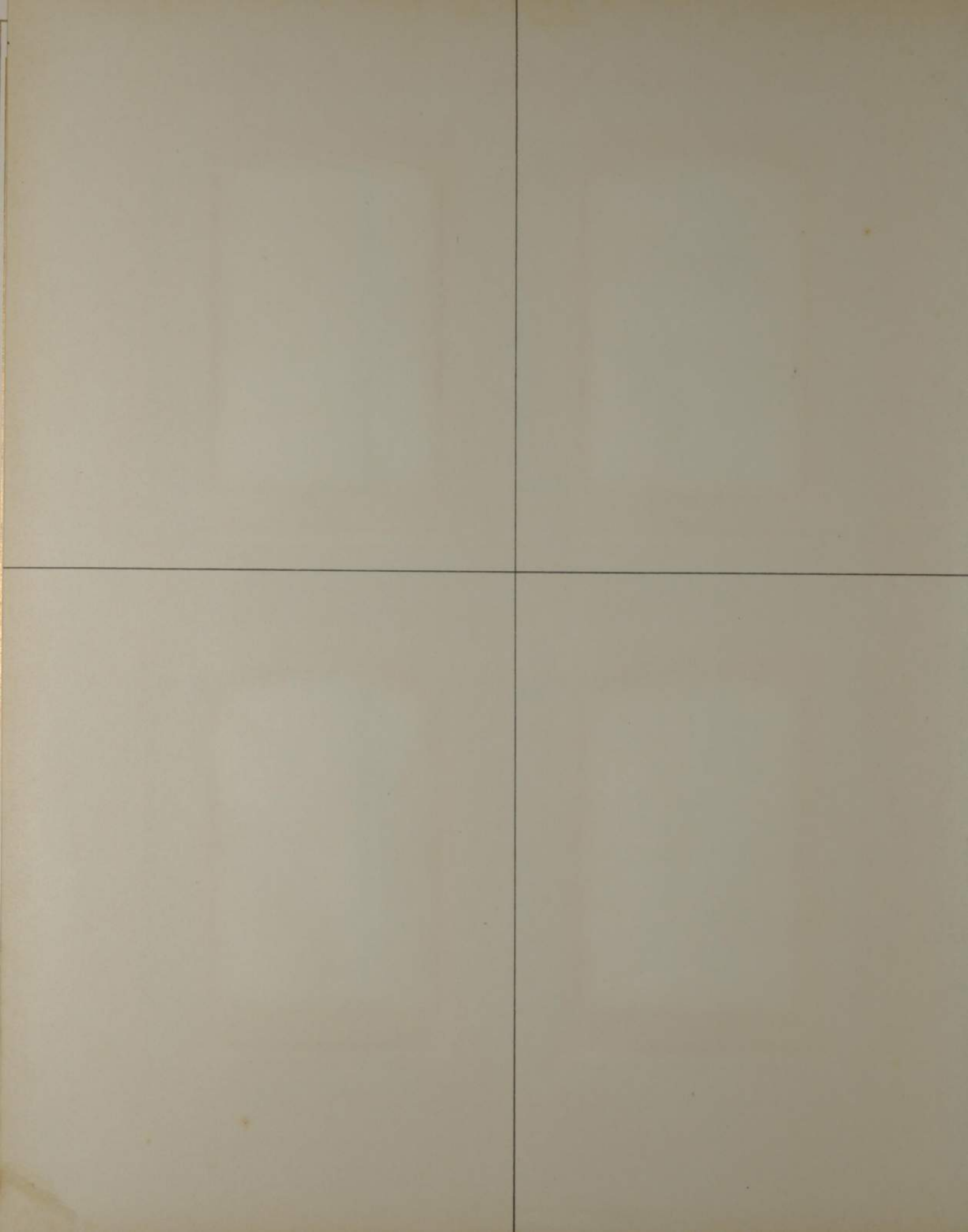





Georg Rönneberg.

Geb: Gest: 21. 4. 1891.

Geh: Rechnungsrat & Aufsichtsrat.

Mitglied seit 1886.

Zeugwart von 1886-1891.

Ehrenmitglied.







Bernhard Ronger.

Geb: 7. 5. 1870. Gest: 15. 11. 1906.

Tapezierer.

Eintritt i. d. Lehrj. 1886.

Mitglied von 1888 - 1892 u. 1901 - 1906.

Fahnenträger.

Kneipwart.

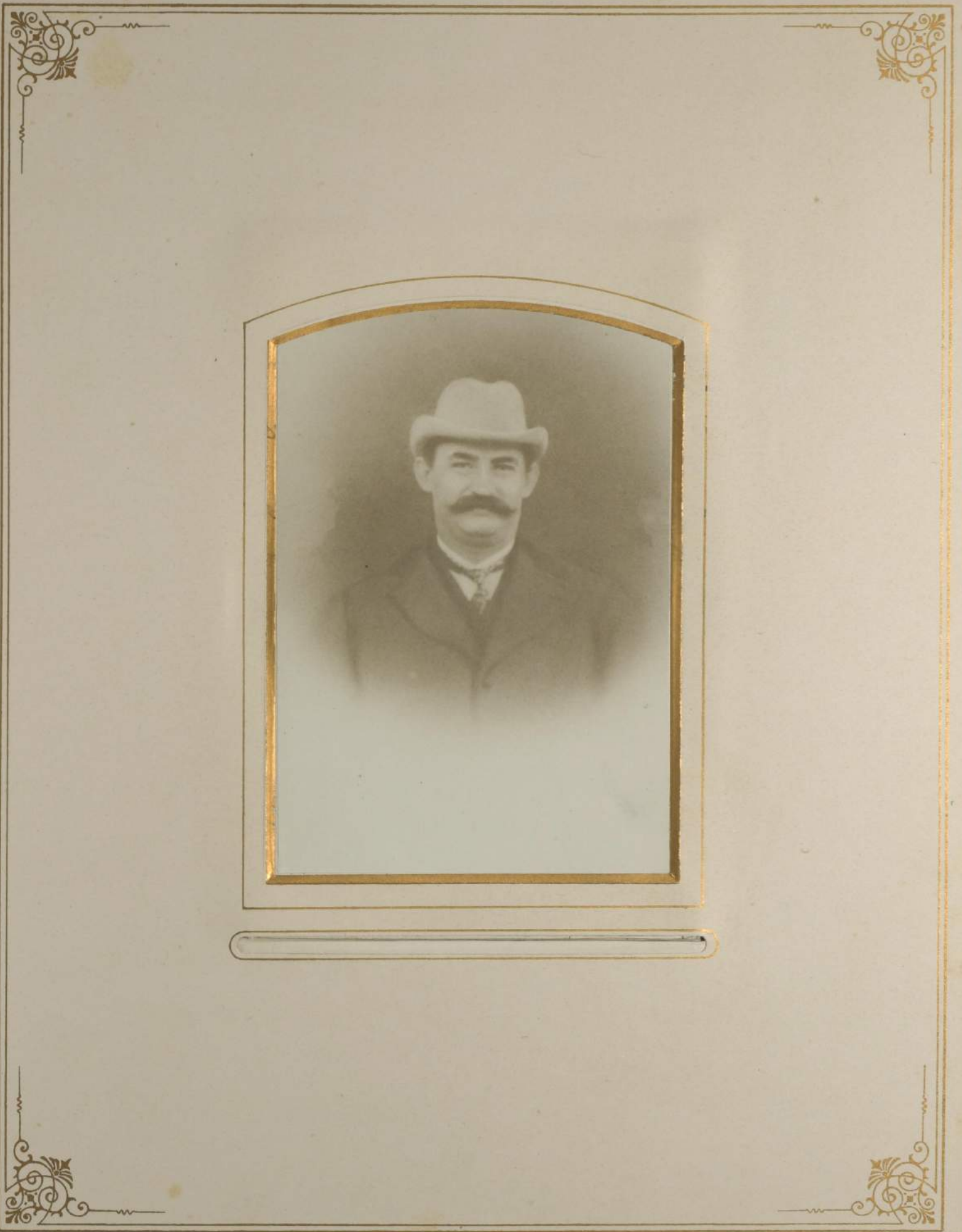





Bernhard Sonntag.

Geb: 14.8.1880.

Kaufmann.

Mitglied seit 1900.

Porturner.

Kneipwart.

Karl Wirkb.

Geb: 8.3.1882.

Schneider.

Mitglied seit. 1904.

Wettturner.

1906 Nowarwes (Bezirk). 4. Preis.

1907 Spandau (S.u.). 29. Preis.



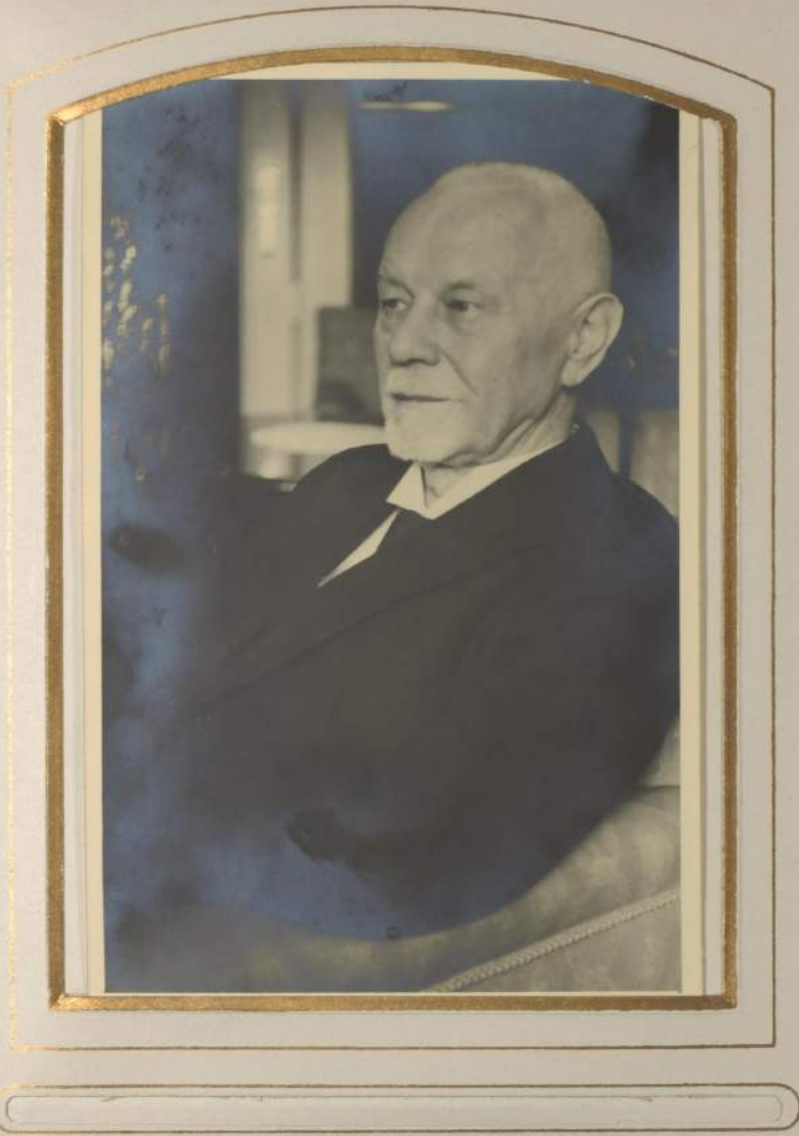

Franz Haunemann

geb. 18. November 1863

1900/1 1. Vorsitzender

seit 25. 1. 1929 Ehrenmitglied

1895-1907 Rektor in Friedenau

1907-1921 Direktor d. König. Luise-  
Schule in Friedenau

1921-1931 Stadtschulrat in  
Schöneberg - Friedenau





Bruno Behn 31.10.1895  
WILHELM KERSTEN BERLIN.



GEO. W. BROWN



Russell Behan









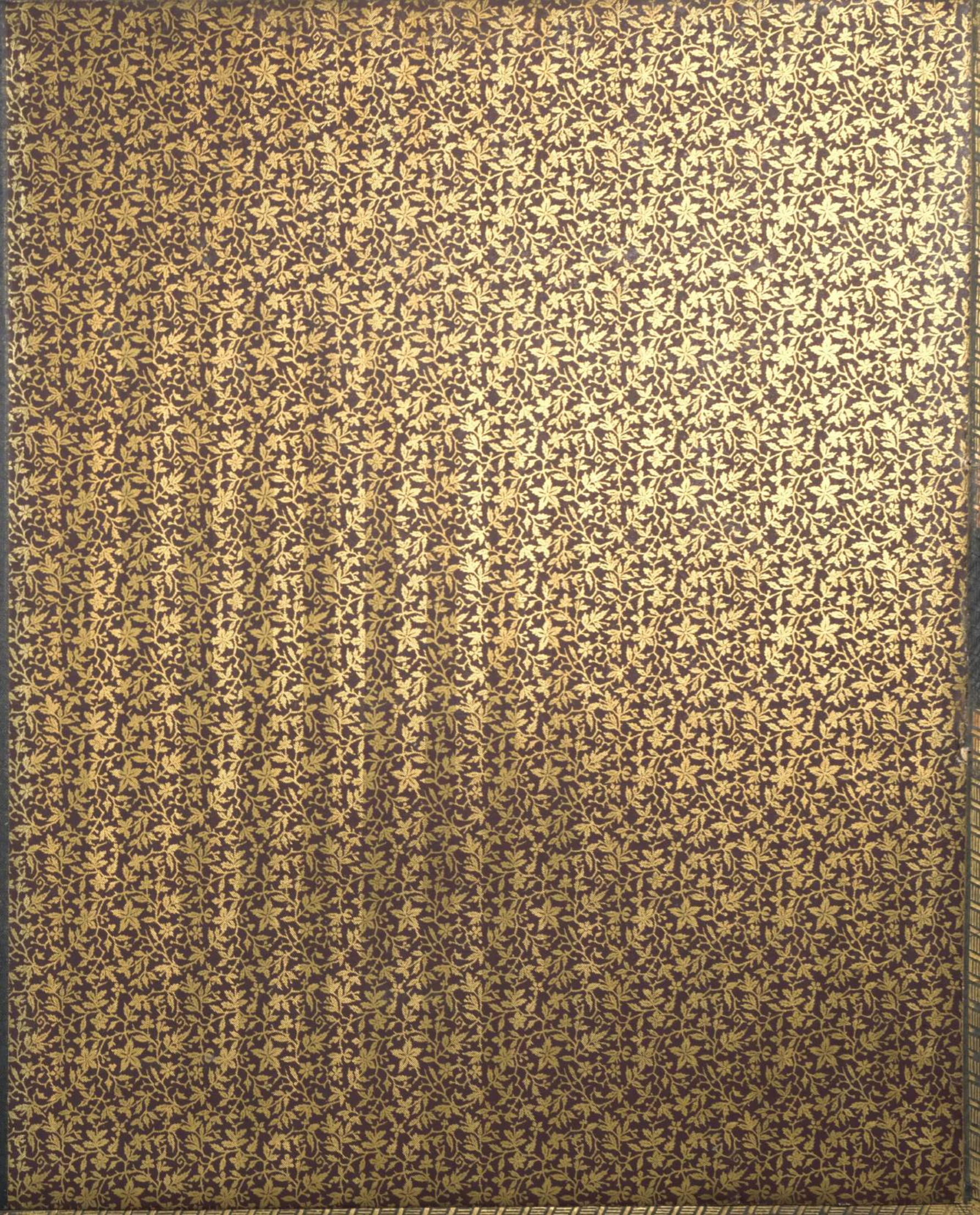



Just 1. Moment = Ableitung  
gegen  $\alpha$  und,  $\alpha$  in  $\alpha = 0$ .

Max Ableitung



SAMSON & Co

STARGARDIP.  
KÖNIGSTRASSE 43



Munz 1409

N<sup>o</sup> 1591

Photogr.  
Atelier  
u. Vergrößerungs-Anstalt

**SAMSON & C<sup>o</sup>**

STARGARD i. P.  
Königstrasse 43

□

Vergrößerungen  
nach jedem Bilde in  
jeder Ausführung  
bis Lebensgröße

Für Nachbestellungen  
bleibt die Platte aufbewahrt

Seinem M. J. V. Friede  
nan zur Erinnerung  
von seinem treuen  
Mitgliede  
Richard Graff.



—GEBR. NOTTON—  
METZ, Römerstr. 10.





John Walker. 1896.

*C. Delank*

BERLIN, W.



*A. Delank*  
Photograph. artist. Atelier.



**BERLIN, W.**

Friedrichstr. 185,

Eingang Mohrenstrasse.

Die Platte bleibt für Nachbestellungen aufbewahrt.

*Nach umstehendem sowie jedem andern Bilde fertige Copien  
vom kleinsten Format bis über Lebenagrosse.*



*Arnold Overbeck*

DÜSSELDORF  
Königs-Allee 43.

Der Dankbare G. ...  
... ..

Hilf. Volder

Weihnachten 1893.

Arnold Overbeck  
Düsseldorf  
Königs-Allee 43.

Aristotypie.  
Haltbare Photographien.



5710

Seiten : 33 davon 21 leer  
$$\begin{array}{r} 33 \\ + 33 \\ \hline \underline{\underline{66}} \end{array}$$

Bilder : 64 und

3 Einzelbilder + 2 = 5 Stck. } letzte  
1 Pergaminttasche } Seite  
Aufschrift : Arnold Overbeck } hinterlegt

