[Additional information: https://sachsen.museum-digital.de/object/1293 vom 2024/03/29]

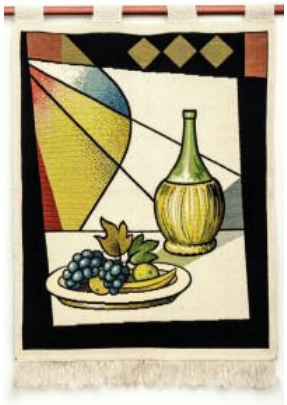

Textil- und Rennsportmuseum Hohenstein-Ernstthal [CC BY-NC-SA]

Object:	Wandbild Stillleben Obstteller und Weinflasche
Museum:	Textil- und Rennsportmuseum Hohenstein-Ernstthal Antonstraße 6 09337 Hohenstein-Ernstthal +49(0)3723 47711 info@trm-hot.de
Collection:	Wandbilder
Inventory number:	WB 1036

Description

Wandbild mit Motiv eines Stilllebens mit Obstteller (Bananen, Trauben und Äpfel) und Weinkorbflasche, abstrakte, farbige Elemente im Hintergrund und am oberen Rand heller Fonds, eine kurze Seite Fransen, eine kurze Seite Schlaufen

Basic data

Material/Technique:	Flachgewebt
Measurements:	B: 65 cm / L: 90 cm

Events

Created	When	
	Who	VEB Möbelstoff- und Plüschwerke Hohenstein-Ernstthal
	Where	Hohenstein-Ernstthal
[Relation to time]	When	DDR-Zeit (1949-1990)
	Who	
	Where	

Keywords

- Materialbild
- Textilbild
- Textile arts
- Wall painting